E-learning – Cursus Tijdwaarnemer
Informatie voor verenigingen

Introductie

Met ingang van het seizoen 2026-2027 is de opzet van de cursus Tijdwaarnemer (bevoegdheid 4) vernieuwd. De cursus wordt vanaf dit seizoen aangeboden via e-learning in Flowsparks. Hiermee komt de KNZB tegemoet aan de vraag van verenigingen om het zo makkelijk mogelijk te maken om je in te zetten als vrijwilliger in het wedstrijdzwemmen.

Enkele voordelen van de nieuwe opzet:
- kleinere tijdsinvestering voor cursisten
- cursus kan op elk moment gestart worden
- er wordt een begeleider toegewezen vanuit de Regionale Taakgroep Officials (RTO)
- geen mondeling examen meer

In dit document staat informatie over de opzet van de cursus en welke taken de verenigingen hebben.

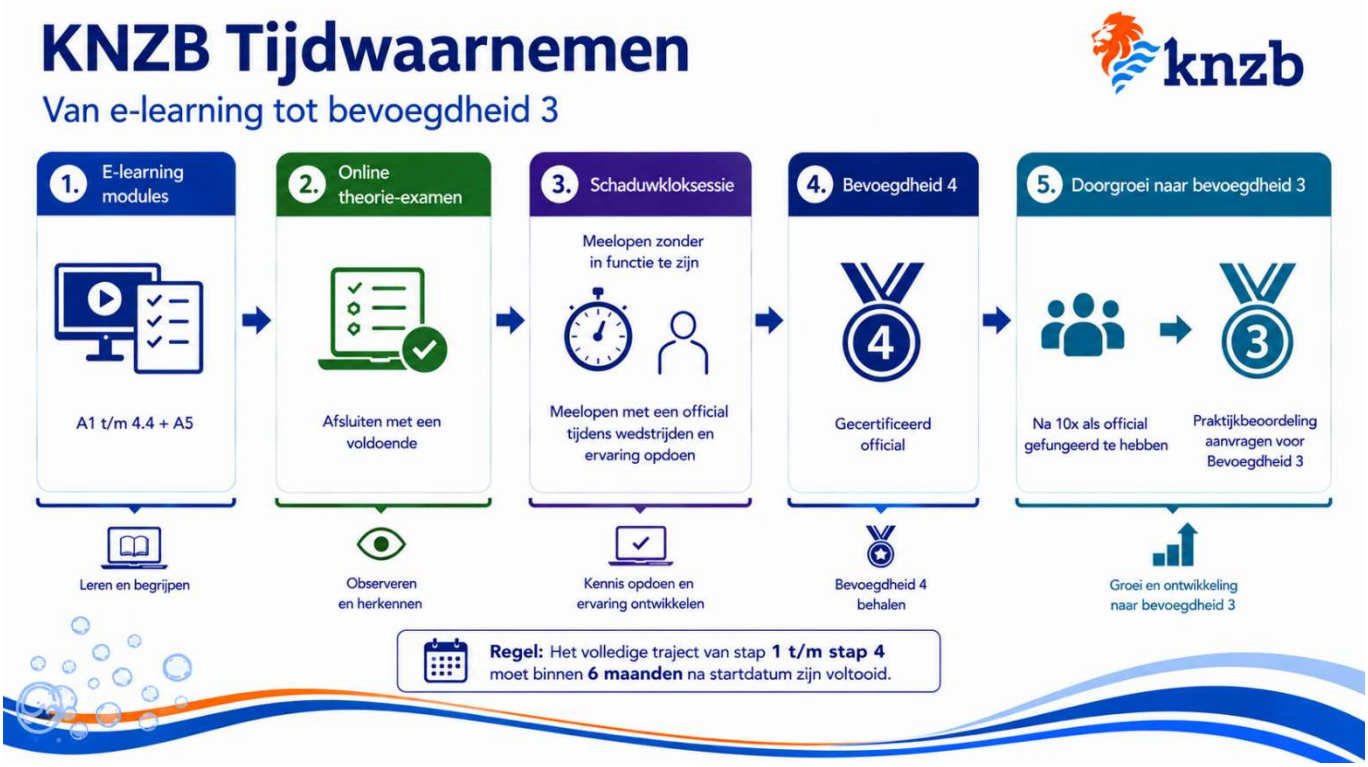

E-learning – Cursus Tijdwaarnemer
Informatie voor verenigingen

Opzet van de cursus

De cursus Tijdwaarnemer (bevoegdheid 4) bestaat uit twee onderdelen:
- theorie via e-learning
- schaduwklokken bij een zwemwedstrijd

De cursist krijgt via een gebruikersnaam en wachtwoord toegang tot Flowsparks. Hier wordt de theorie aangeboden. De cursist kan in eigen tempo en op elk moment de theorie doorlopen. De stof wordt via verschillende blokken aangeboden. Na het doorlopen van de theorie wordt de e-learning afgesloten met een theorie-examen van 30 vragen. Zodra de cursist geslaagd is, ontvangt deze een certificaat en een aftekenkaart voor het schaduwklokken.

Na het succesvol afronden van de theorie moet de cursist nog één wedstrijd meelopen als schaduwklokker. Zij zijn dan aanwezig bij de juryvergadering en de wedstrijd. De cursist ervaart dan in de praktijk het tempo van de wedstrijd, oefent met het opnemen van tijden en het beoordelen van de zwemslagen.
Het is fijn als de vereniging helpt met het zoeken naar een wedstrijd waar de cursist kan schaduwklokken en dit vooraf doorgeeft aan de organiserende vereniging.

Na de wedstrijd laat de cursist de aftekenkaart paraferen door de scheidsrechter. De cursist maakt een foto of scan van de aftekenkaart en stuurt deze naar de aangewezen begeleider. Daarna zal de cursist van de RTO de bevestiging krijgen dat beide onderdelen zijn afgerond en zal de cursist aangesteld worden in bevoegdheid 4.

De cursus moet binnen zes maanden na de start zijn afgerond.

Taken van de vereniging

Voordat een cursist kan starten met de e-learning zijn er eerst een aantal taken die vereniging moet doen. Deze staan hieronder beschreven:
- cursisten werven
- cursisten opvoeren als lid in Sportlink
- een VOG aanvragen voor de cursisten en deze toevoegen in Sportlink
- de gegevens van de cursist doorgeven aan de RTO

Om gebruik te kunnen maken van de e-learning is het nodig dat de cursist een Sportlink-ID heeft. Deze krijgen zij als ze zijn opgevoerd als (ondersteunend) lid in Sportlink.
Daarnaast moet er vooraf een VOG aangevraagd worden. Zonder VOG kan de cursus niet gevolgd worden.
Tot slot zit er ook een leeftijdsgrens aan de cursus. Cursisten moeten bij aanvang minimaal de leeftijd hebben van 14 jaar.

E-learning – Cursus Tijdwaarnemer
Informatie voor verenigingen

De gegevens van de cursisten worden via een Excel-sheet doorgegeven aan de RTO. Zij zorgen voor de aanmelding bij de KNZB. Op de laatste bladzijde van dit document staat een stroomschema met taken voor verenigingen/RTO/KNZB.
Het opgeven van cursisten kan op elk gewenst moment. Het heeft hierbij de voorkeur om cursisten in grotere groepen op te geven in plaats van één voor één.

De KNZB zorgt voor het aanmaken van een account, hiervan ontvangt de cursist bericht vanuit Flowsparks. Via de RTO krijgen zij ook de naam en het mailadres van de begeleider. De begeleider is het eerste aanspreekpunt voor vragen tijdens de cursus. Hier stuurt de cursist ook een foto/scan van de geparafeerde aftekenkaart voor het schaduwklokken naar toe.

Prijs van de cursus

De prijs van de cursus is € 25. De kosten zullen door de KNZB bij de vereniging in rekening worde gebracht op basis van het aantal opgegeven deelnemers.

E-learning – Cursus Tijdwaarnemer

Informatie voor verenigingen

